

PIANTA PIANO INTERRATO

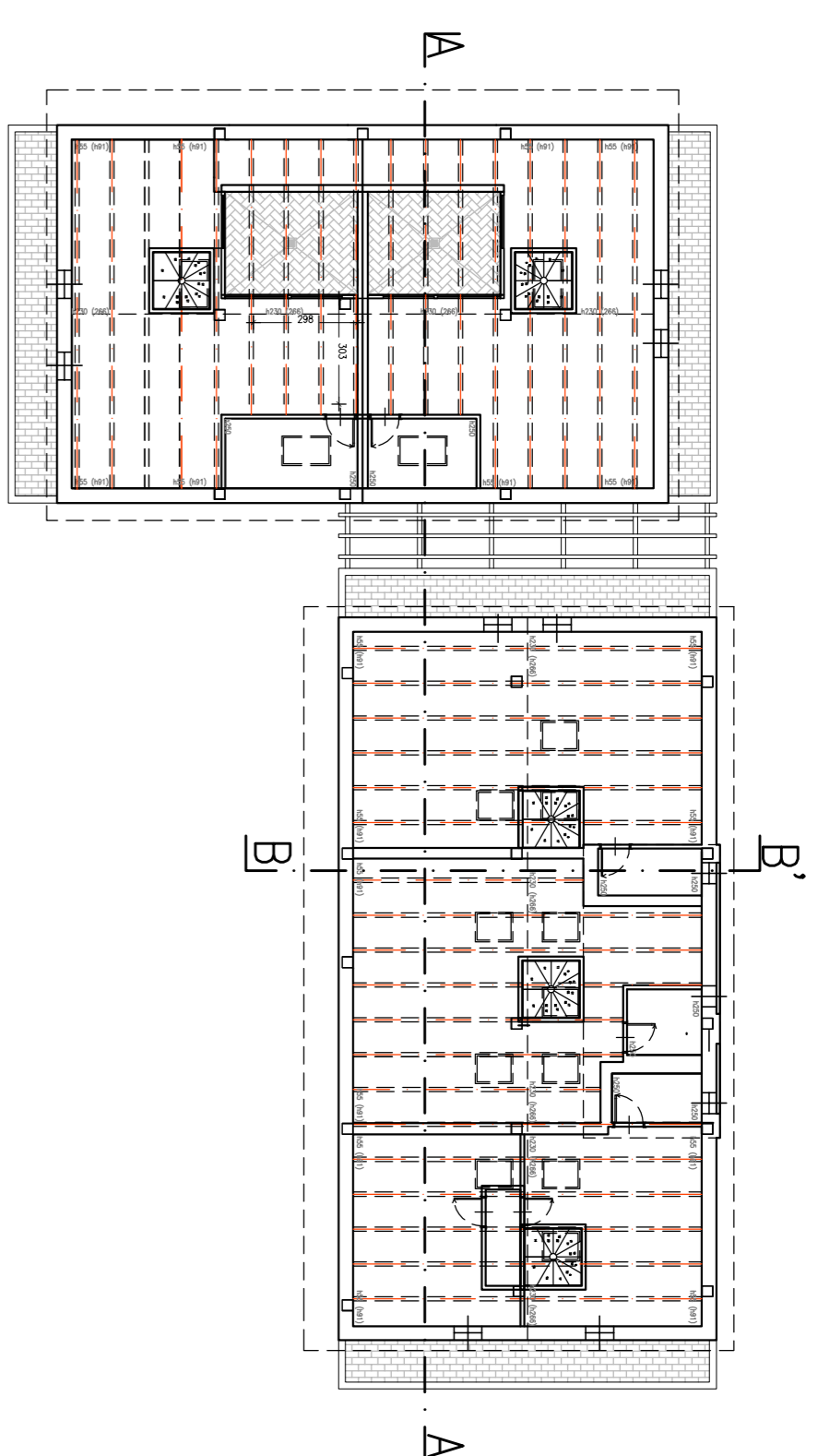

PIANTA PIANO SOTTOTETTO

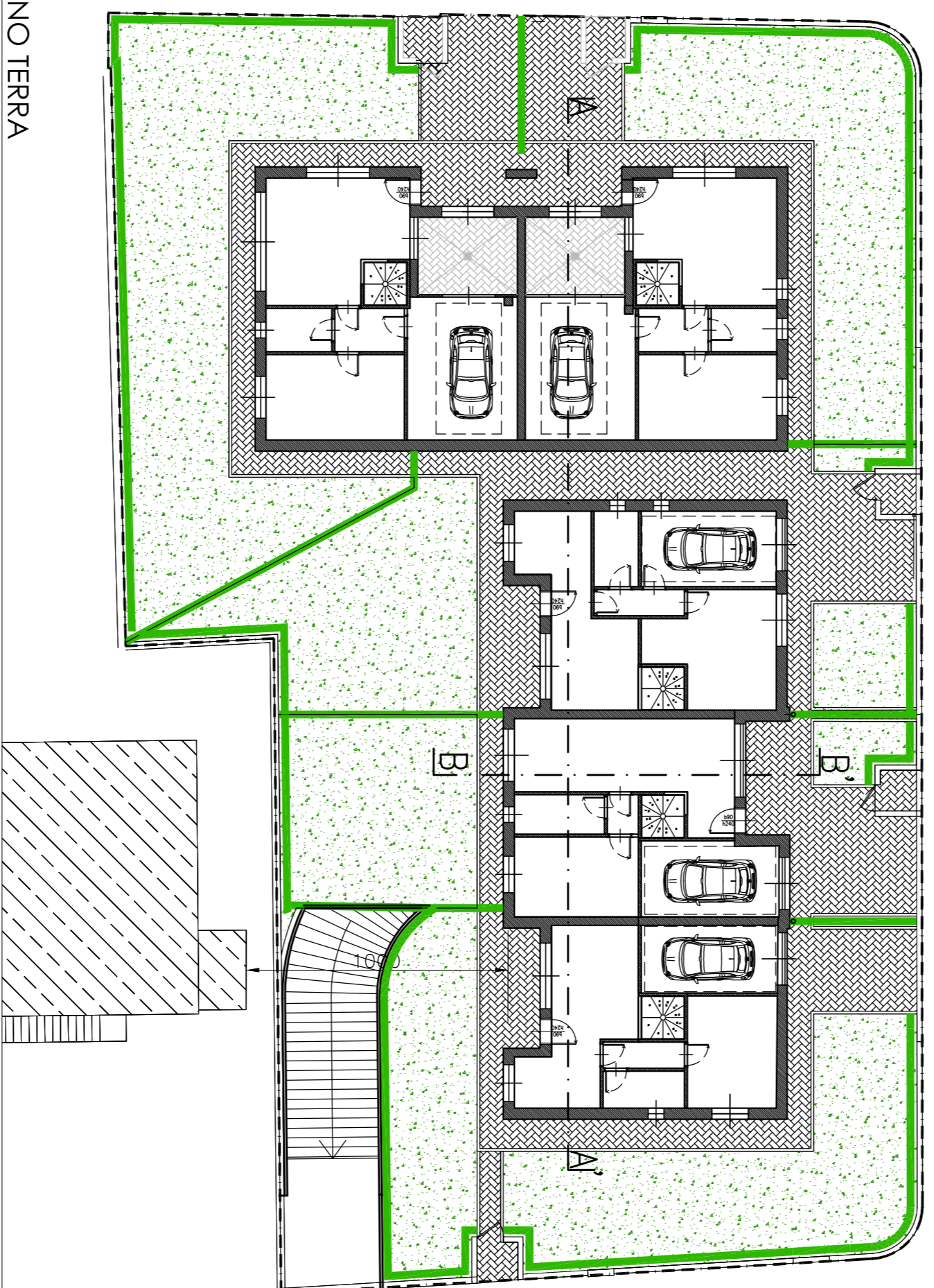

PIANTA PIANO TERRA

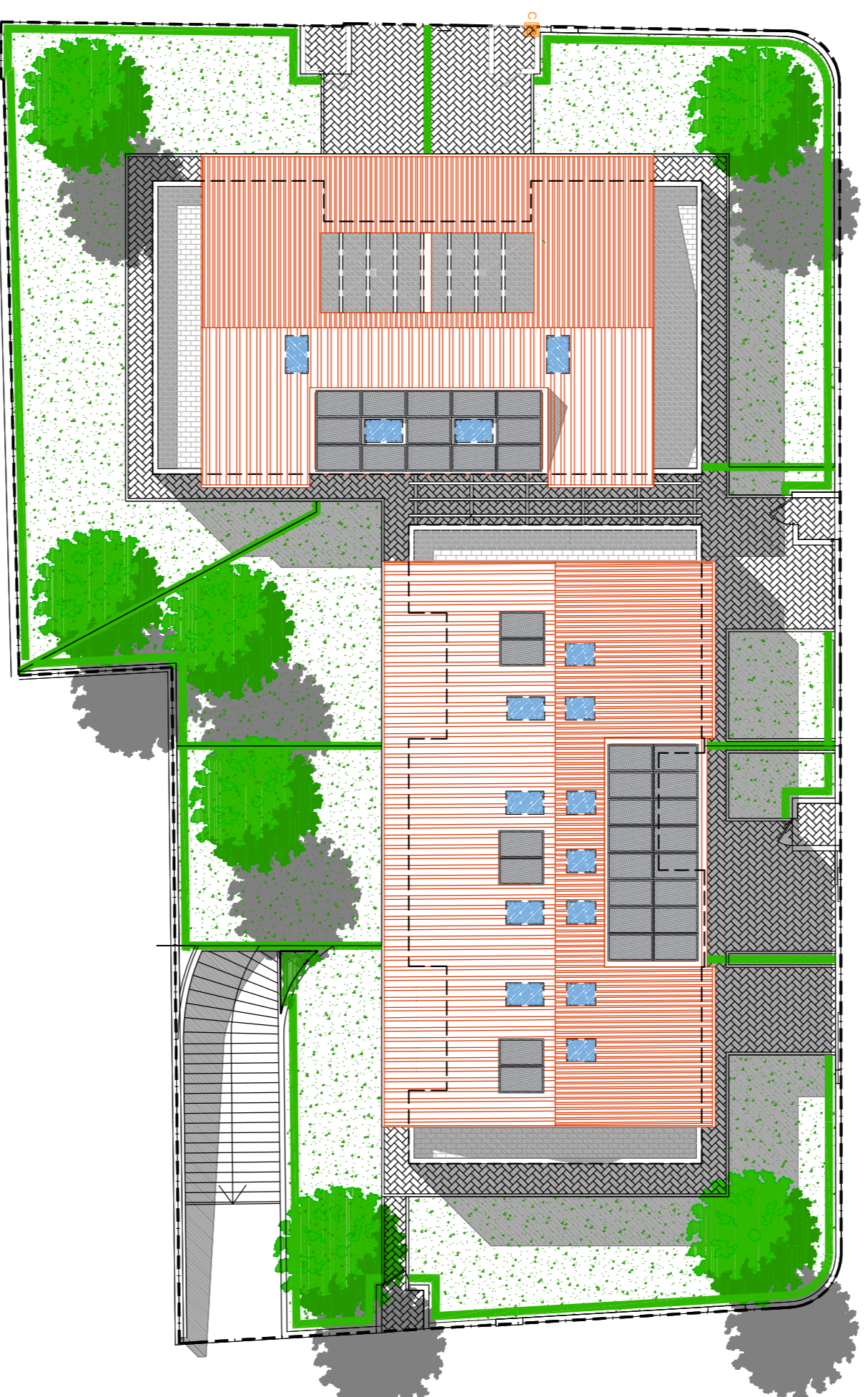

PIANTA DELLA COPERTURA

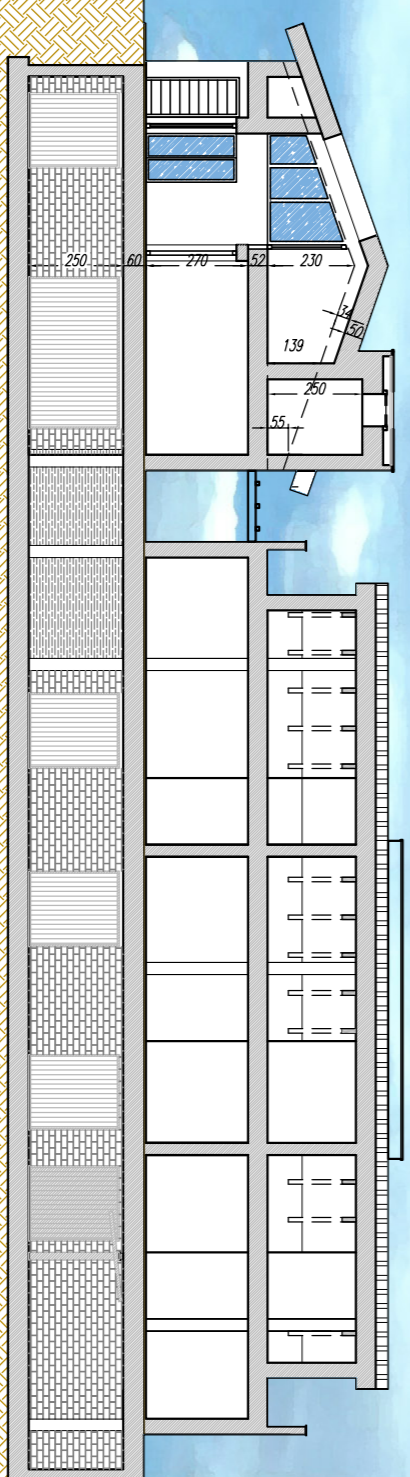

SEZIONE A-A'

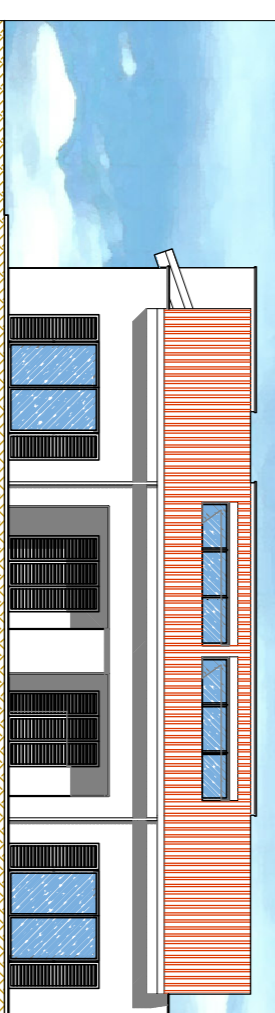

PROSPETTO OVEST

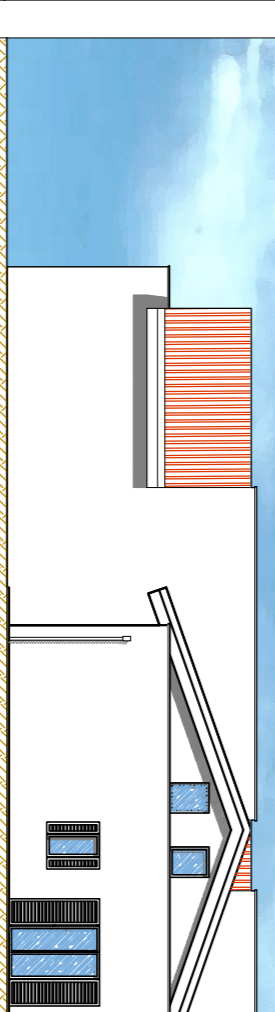

PROSPETTO EST

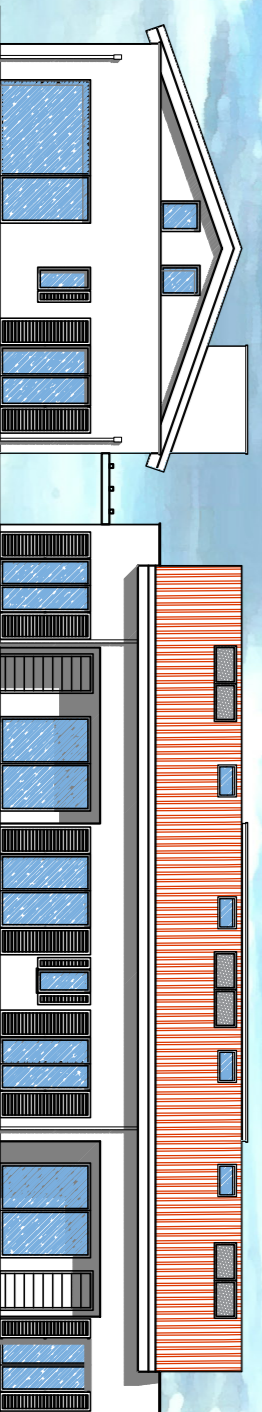

PROSPETTO SUD

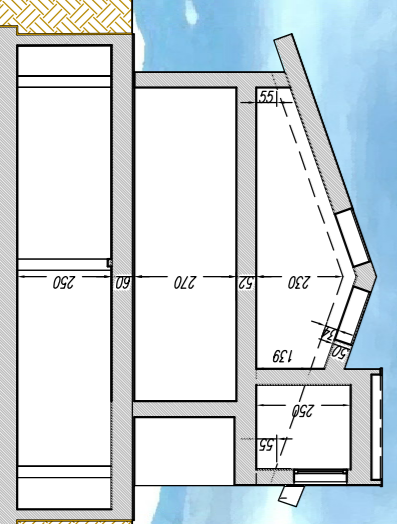

SEZIONE B-B'

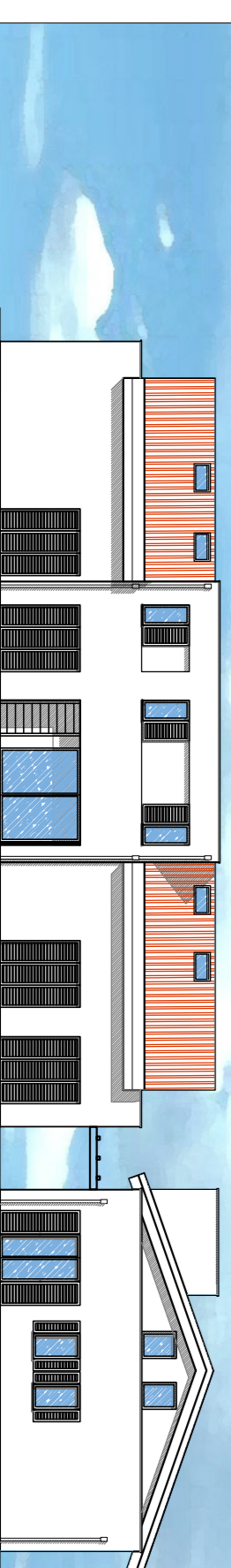

PROSPETTO NORD

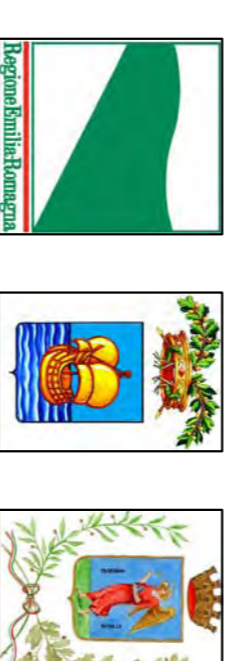

Regione Emilia Romagna  
Provincia di Rimini  
Comune di Santarcangelo di Romagna

COMITANTE:  
IMMOBILIARE FIORDALISO SRL  
Via Garibaldi 26, 47822 SANTARCANGELO DI ROMAGNA, (RN) tel/fox 0541.625.219

Il legale rappresentante: Pietro Foschi

INTERVENTO:

**Variante Urbanistica**  
di piano particolareggiato di iniziativa privata c3 n° 15+27 via Pascoli via Pedignone.

UBICAZIONE DELL'INTERVENTO RIFERIMENTI CATASTALI  
Comune di Santarcangelo di Romagna Foglio 20

PROGETTO ARCHITETTONICO:

Studio Arch. Luca Nanni  
Piazza Piebiscio, 4 - 47900 Rimini  
Tel. 0541.25300 fax 178.273.9218 email: luccananni@gmail.com  
C.F. NNNL064E16D530X P.IVA 03427030402

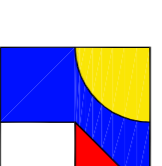

TITOLO ELABORATO:  
**U.M.I. 8-9 Tipologia edilizia "L"**  
piante, prospetti e sezioni

NO. CANTIERE	PROGETTO ARCHITETTONICO	PROGETTO COSTRUTTIVO	PROGETTO COSTRUTTIVO	PROGETTO COSTRUTTIVO
09	VU	3 <sup>a</sup> EMISSIONE	15 febbraio 2017	0 a seguito del parere cd. C.A.P.
VARIANTI URB. D.11 SPERIMENTAR URBANISTICO/CONSUNZ. CONS. 7102/2015/109 SRP in rd 17/02/15 (Amg)				